

## ORSO E LUPO: DOVE SONO?

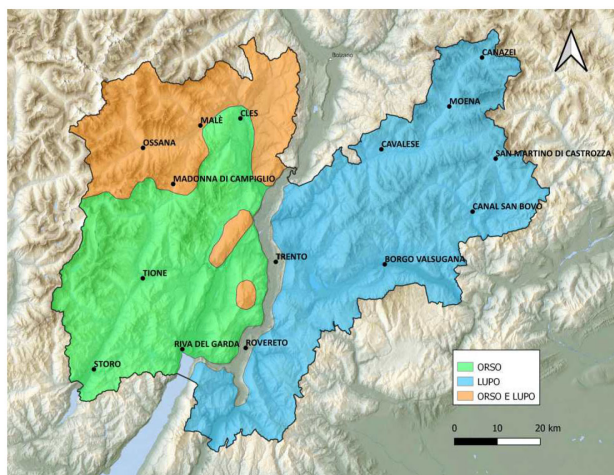

Numero di emergenza 112

In caso di avvistamenti o danneggiamenti, chiama il 335.7705966



Sito grandi carnivori



Orso: mappa  
delle cucciolate



Video: impariamo  
a convivere  
con l'orso in sicurezza



Video: impariamo  
a convivere  
con l'orso in sicurezza.  
Gestione dei rifiuti

## COME COMPORTARSI NELLE AREE DI PRESENZA DI ORSO E LUPO

ORSO E LUPO:  
COME MI DEVO COMPORTARE?



PROVINCIA AUTONOMA DI TRENTO - SERVIZIO FAUNISTICO  
Via Trener, 3 - TRENTO - <https://grandicarnivori.provincia.tn.it>

### COME MI COMPORTO NELLE AREE IN CUI SONO PRESENTI I GRANDI CARNIVORI (ORSO, LUPO)?

- Segnala la tua presenza facendo rumore, ad esempio parlando ad alta voce.
- Tieni il cane al guinzaglio.
- Non attirare gli animali selvatici in alcun modo.
- Non lasciare i rifiuti alla portata di lupi e orsi, soprattutto vicino ad abitazioni, ristoranti o rifugi situati in ambiente montano o vicino al bosco. Nelle escursioni, non abbandonare mai rifiuti di alcun tipo.
- Si stanno modificando cassonetti e modalità di raccolta, per renderli compatibili con la presenza dell'orso, dove non lo sono già. Utilizza sempre i bidoni, altrimenti tieni con te i rifiuti e portali a casa.
- I rifiuti organici e i resti di cibo facilmente accessibili attraggono orsi e lupi negli insediamenti urbani. Mantieni l'ambiente pulito e utilizza, dove presenti, i contenitori per rifiuti e compost a prova di orso.
- In caso di avvistamento, non avvicinarti e non rimanere nei paraggi ma torna sui tuoi passi. Se l'avvistamento avviene dall'auto, non inseguire gli animali.

### COME MI COMPORTO SE INCONTRO UN ORSO?

- Non rimanere mai vicino a un orso per osservarlo o fotografarlo: questo lo rende confidente con l'uomo.
- Se l'orso non ti ha notato, torna in silenzio sui tuoi passi.
- Se ti ha notato, probabilmente si allontanerà da solo. Attendi prima di proseguire e non seguirlo.
- Se l'orso si alza sulle zampe posteriori, vuole identificarti. Rimani fermo e fai sentire la tua voce con tono calmo.
- Se l'orso rimane fermo, allontanati lentamente.
- Se l'orso si avvicina, resta fermo, fai sentire la tua voce senza urlare, dandogli modo di capire che non sei un pericolo per lui.
- Se l'orso attacca, rimani al suolo faccia a terra con le dita delle mani intrecciate dietro il collo e le braccia a proteggere il capo. Non gridare e non tentare di colpirlo. Se indossi uno zaino, non liberartene: potrebbe essere utile per proteggerti. Alzati solo quando l'orso si è allontanato.

